SGS敬邀參加

醫療器材法規趨勢研討會

場次一：2025/04/24 (四) 台北
場次二：2025/04/25 (五) 台北

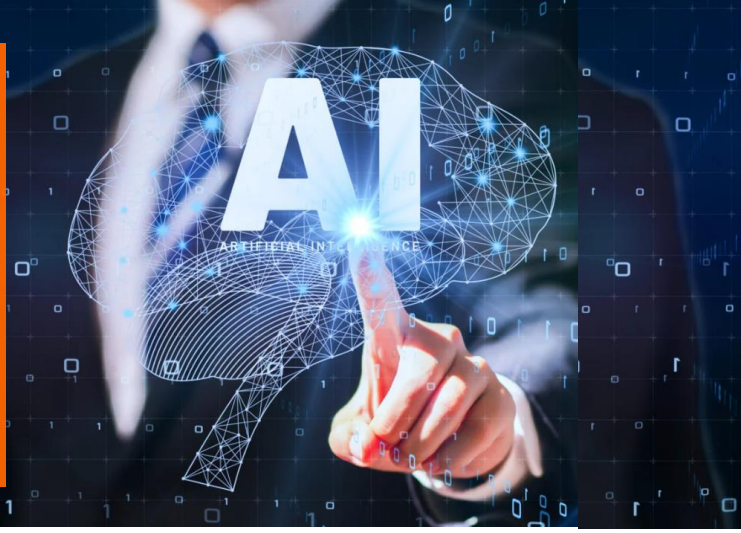

近期歐美多項醫材法規更新、醫材市場出現眾多創新科技，醫材測試與國際標準/法規有哪些新趨勢？
SGS邀請您踴躍報名參加本實體活動一同探討，席次有限，歡迎報名。期待與您面對面交流討論。

場次一	
	2025/04/24 (四) 10 am - 4 pm
	台大醫院國際會議中心 – 台北市徐州路2號3樓301廳
	報名網址 https://shorturl.at/r5sID

場次二	
	2025/04/25 (五) 10 am - 4 pm
	台大醫院國際會議中心 – 台北市徐州路2號3樓301廳
	報名網址 https://shorturl.at/5xrPu

主辦單位：SGS台灣檢驗科技股份有限公司

協辦單位：台灣醫療器材暨生技工業同業公會
台灣生技產業促進協會
成功大學前瞻醫療器材科技中心

活動聯絡：電話 (02)2299-3279 #1966
呂小姐✉ medical.tw@sgs.com

時間	主題	講師
09:50 - 10:00	來賓報到	
10:00 - 10:10	歡迎致詞	
10:10 – 10:50	IVDR技術文件準備要求– NB觀點重點剖析	SGS 管理與保證事業群 Jay Yen 顏士傑
10:50 – 11:10	中場休息	
11:10 - 11:40	AI醫療器材 與純軟醫材的資安挑戰： 如何強化醫療器材的資安防護與合規要求	SGS 全球資安信任實驗室 Kelvin Yen 顏志仲
11:40 - 12:10	掌握基本功，打造逆轉勝— 那個看似很高深的電性安規IEC 60601-1	SGS 安規暨光學實驗室 Brian Sun 孫頌堯
12:10 - 13:20	中場休息 (SGS 敬備午餐)	
13:20 - 13:50	醫療器材EMC測試要項解析與經典案例分享	SGS電磁相容實驗室 Victor Wen 溫進雄
13:50 - 14:20	智慧醫療時代下醫材製造商須知的無線射頻基本概念	SGS無線實驗室 Michael Lee 李昌黎
14:20 - 14:50	如何應對醫療器材供應鏈的禁限用物質風險？ 從材料選擇到最終產品測試	SGS 電子電器禁限用物質 Alan Yang 楊軒緯
14:50 - 15:10	中場休息	
15:10 - 15:40	主管機關眼中的醫材包裝運輸確效：常見缺失案例剖析	SGS 雜貨實驗室 Jeako Lai 賴俊諺
15:40 - 16:10	醫療器材清潔消毒滅菌驗證與案例討論	SGS 健康產業服務 Selene Ma 馬立貞
16:10 - 16:30	問題與討論	

*每家公司保留2名席座。 SGS保有報名審核權利、與修改、變更、活動解釋及取消本活動之權利。