創新業務中心
Innovation Hub

我們是外貿協會的新血即戰力，致力於提供最新的產業趨勢及協助台灣中小企業透過數位行銷的方式，做全世界的生意。我們以數位行銷工具結合英文社群，已成功協助 85 家台灣企業拓銷全球市場、觸及潛在新客群。

Digital Marketing

Digital Transformation

Content Creation

不轉不行

要內容！

要社群！

要影音！

要曝光！

要貿協

產品

受眾

數位行銷不Easy

行銷預算

決策鏈

建構企業數位能力
開發海外客戶

Everything starts with an idea.

生意如戰場

不只幫你做，也教你做

01
優質內容 吸引目光

- Video 素材產出
- B2B社群貼文12篇
- 產品白背景照10張
- 英文新聞稿 1 篇

02
廣告投放 目標客群

LinkedIn
Google 關鍵字

03
訓練課程 培養實力

企業專屬
教育訓練課程

04
系統導入 優化策略

HubSpot
CRM 數位行銷
系統導入

05
買主媒合 對接商機

商機洽談
實體 or 線上

素材內容準備 & 持續精進

買主名單蒐集 & 洽談

Video 素材二擇一

- 企業形象影片*1 產品影片*1，各 1 分鐘
- 直式產品短影片*3，各 30 秒：內容以介紹產品為主

30 萬專案價，150 萬價值

不只幫你做，也教你做

01
優質內容
吸引目光

- Video 素材產出
- B2B社群貼文12篇
- 產品白背景照10張
- 英文新聞稿 1 篇

02
廣告投放
目標客群

LinkedIn
Google 關鍵字

03
訓練課程
培養實力

企業專屬
教育訓練課程

04
系統導入
優化策略

HubSpot
CRM 數位行銷
系統導入

05
買主媒合
對接商機

商機洽談
實體 or 線上

30 萬專案價，150 萬價值

你有技術
我們幫你說故事

工廠實力

傳遞品牌理念

產品細節展示

使用者經驗

2D動畫

產品功能

製造能力

食品產業

從 0-1 拍攝產品製作過程，強調食品的層層把關

機械產業

透過旁白及畫面鋪陳
傳遞企業職人精神

五金產業

拍攝零件細節
展現金屬質感

製造產業

聚焦細節與製程中的卓越力，
展現「製造力」的形象

醫療器材產業

透過使用者經驗分享
增加說服力

橡塑膠產業

拍攝產品多功選配功能，展示產品特性

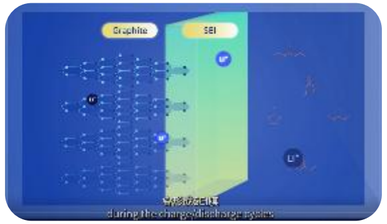

鋰電池產業

利用動畫呈現無法實拍的產品技
術內容

我們的其它作品： https://innovation.taitra.org.tw/event-videos

仙佳美企業有限公司

我們的其它作品： https://innovation.taitra.org.tw/event-videos

康揚企業股份有限公司

不只幫你做，也教你做

01

優質內容
吸引目光

- Video 素材產出
- B2B社群貼文12篇
- 產品白背景照10張
- 英文新聞稿 1 篇

02

廣告投放
目標客群

LinkedIn
Google 關鍵字

03

訓練課程
培養實力

企業專屬
教育訓練課程

04

系統導入
優化策略

HubSpot
CRM 數位行銷
系統導入

05

買主媒合
對接商機

商機洽談
實體 or 線上

30 萬專案價，150 萬價值

為什麼要經營 LinkedIn

找到精準受眾

透過產業、職稱、國家等標籤
篩選精準的受眾輪廓

B2B 商業人士聚集

五分之四的受眾在 LinkedIn
上擁有商業決策權

建立專業形象

透過發布 LinkedIn 內容
企業可以建立品牌專業形象

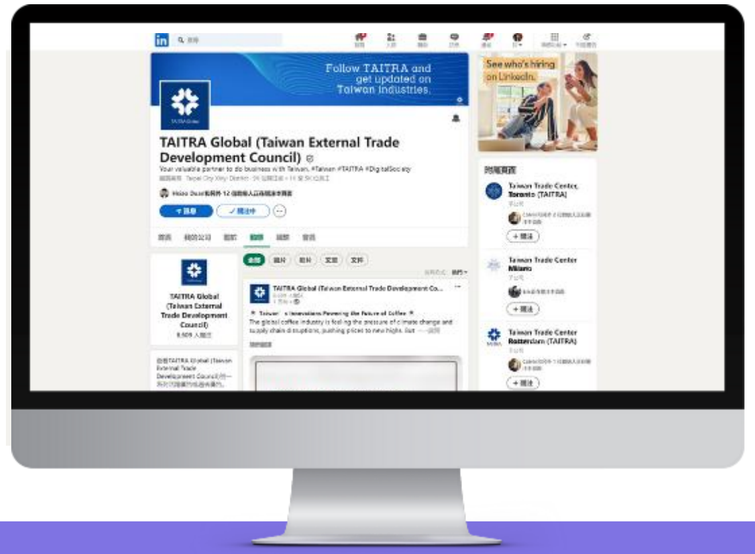

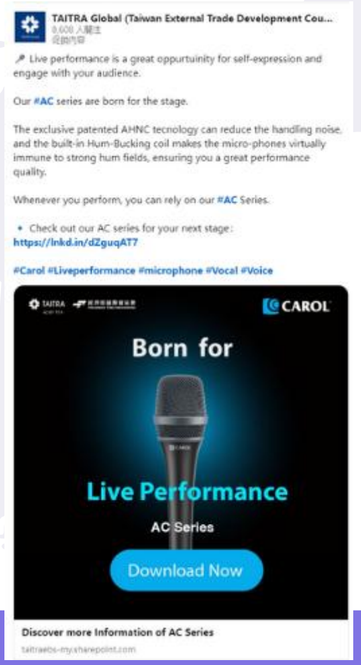

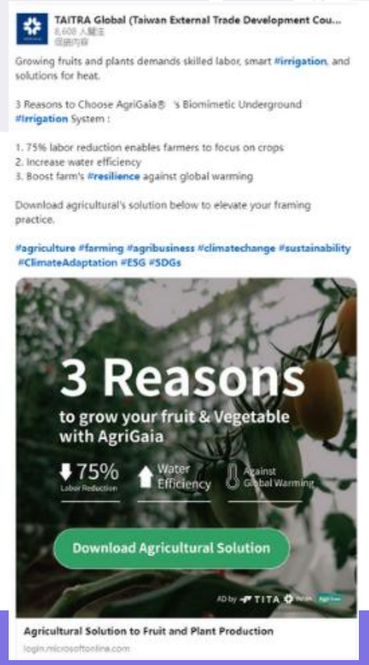

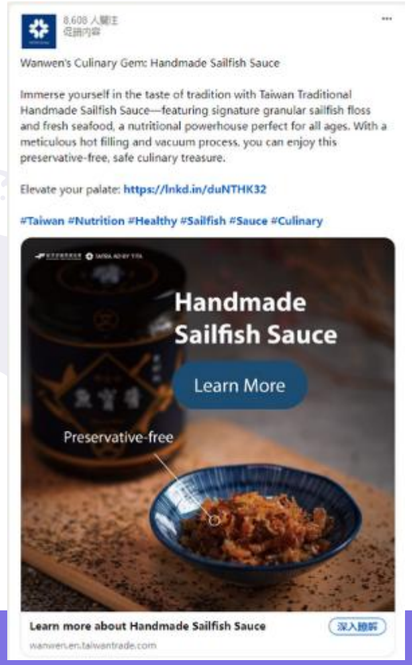

不只幫你做，也教你做

01
優質內容 吸引目光

- Video 素材產出
- B2B社群貼文12篇
- 產品白背景照10張
- 英文新聞稿 1 篇

02
廣告投放 目標客群

LinkedIn
Google 關鍵字

03
訓練課程 培養實力

企業專屬
教育訓練課程

04
系統導入 優化策略

HubSpot
CRM 數位行銷
系統導入

05
買主媒合 對接商機

商機洽談
實體 or 線上

30 萬專案價，150 萬價值

不只幫你做，也教你做

01

優質內容
吸引目光

- Video 素材產出
- B2B社群貼文12篇
- 產品白背景照10張
- 英文新聞稿 1 篇

02

廣告投放
目標客群

LinkedIn
Google 關鍵字

03

訓練課程
培養實力

企業專屬
教育訓練課程

04

系統導入
優化策略

HubSpot
CRM 數位行銷
系統導入

05

買主媒合
對接商機

商機洽談
實體 or 線上

30 萬專案價，150 萬價值

什麼是 HubSpot？

HubSpot 是以 CRM 為核心的的集客式行銷 SaaS 服務平台，
你可以透過 HubSpot 做到

- 客戶數據管理：包含追蹤 E-mail 往來、數位足跡紀錄
- 社群多渠道整合
- 內容製作 ：包含 EDM、Landing Page、Blog
- 客製化報表
- 自動化行銷 & 聊天機器人

觀看更多介紹：https://www.hububble.co/hubspot

不只幫你做，也教你做

01
優質內容
吸引目光

- Video 素材產出
- B2B社群貼文12篇
- 產品白背景照10張
- 英文新聞稿 1 篇

02
廣告投放
目標客群

LinkedIn
Google 關鍵字

03
訓練課程
培養實力

企業專屬
教育訓練課程

04
系統導入
優化策略

HubSpot
CRM 數位行銷
系統導入

05
買主媒合
對接商機

商機洽談
實體 or 線上

30 萬專案價，150 萬價值

2024全球駐外單位媒合

- 烏克蘭 / 法國 / 波蘭 / 德國…多達21場媒合
- 美國 / 加拿大… 多達17 場媒合
- 土耳其 / 以色列…多達15場媒合
- 越南 / 韓國 / 馬來西亞…多達52場媒合 **韓國大創 / LG Innotek**

不只幫你做，也教你做

01
優質內容 吸引目光

- Video 素材產出
- B2B社群貼文12篇
- 產品白背景照10張
- 英文新聞稿 1 篇

02
廣告投放 目標客群

LinkedIn
Google 關鍵字

03
訓練課程 培養實力

企業專屬
教育訓練課程

04
系統導入 優化策略

HubSpot
CRM 數位行銷
系統導入

05
買主媒合 對接商機

商機洽談
實體 or 線上

30 萬專案價，150 萬價值

協助中小企業因應國際訂單減少的衝擊及淨零碳排趨勢，推動中小企業**智慧化**、**低碳化**轉型升級，以提升業者數位行銷能力，及符合國際減碳規範，強化出口拓銷。

從行銷到客服
AI
讓你的業務飛起來
立即報名
免費線上講座
3.8(六) 09:00-12:00

2025 拉丁美洲拓銷團
08/23~09/08
巴西 聖保羅
哥倫比亞 波哥大
秘魯 利馬
智利 聖地牙哥
APPLY NOW
經濟部國際貿易署 International Trade Administration
中華民國對外貿易發展協會 Taiwan External Trade Development Council

2025小型機動拓銷團
即刻報名
Grow Your Business With Us
02-2725-5200 #1847 吳小姐 #1857 王小姐
md.europe@taitra.org.tw
全球拓展
客製化媒合服務
經濟部國際貿易署 International Trade Administration
TAITRA

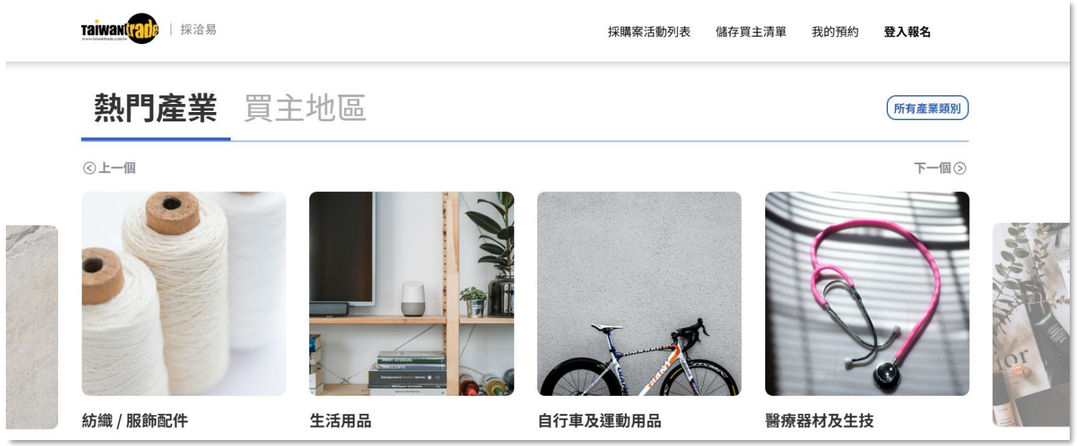
Taiwantrade | 採洽易
採購案活動列表
儲存買主清單
我的預約
登入報名
熱門產業
買主地區
所有產業類別
上一個
下一個
紡織 / 服飾配件
生活用品
自行車及運動用品
醫療器材及生技

Thank You

laneychen@taitra.org.tw

(02) 2725-5200 #1184

https://innovation.taitra.org.tw

https://www.linkedin.com/company/taitra/posts/?feedView=all

外貿協會創新業務中心
陳亮馜 Laney