正本

檔　　號：
保存年限：

衛生福利部食品藥物管理署　函

機關地址：11561 臺北市南港區昆陽街161-2號
傳　　真：
聯絡人及電話：洪小姐02-27878078
電子郵件信箱：menghan1215@fda.gov.tw

241
新北市三重區重新路五段609巷6號3樓之3

受文者：台灣醫療暨生技器材工業同業公會

台灣醫療暨生技器材工業同業公會
收 109. 12. 21 文
檔號: 109870

發文日期：中華民國109年12月17日
發文字號：FDA器字第1099045969號
速別：普通件
密等及解密條件或保密期限：
附件：交通部109年12月14日交安字第1095016150號函及其附件影本乙份。(附件請至本機關附件下載區以發文字號及發文日期下載。網址https://ODDW.FDA.GOV.TW/DL/DL1/DLi100.aspx) 識別碼：5PICFGSM。

主旨：函轉交通部製作之「電動代步器使用安全指引」乙份，請協助加強對產品使用者宣導正確使用行為，以保障交通安全，請查照。

說明：依據交通部109年12月14日交安字第1095016150號函辦理。

正本：技療業市器業業業出、協工歐業公同份發、限公台、、生醫同南療商同同進會商學、產業業股開司有限、會司暨市業台醫材業業縣公工醫部具同商業勝公份有司總公療北商、市器商商中業際物務輔業器實泰限股份公業限醫臺材會雄療具口台同國生事灣商儀富、有實股限商有灣、器公高醫家出、業市國共台器市勝廠份遊業有國份台會療業、縣屬進會商北民公、儀南、總股自工份全股、合醫同會東金市公口台華及會市台會司業、陽股國業會聯市業公屏國北業出、中府協北、公公企司光技民企協國中商業、民新同進會、政具臺會業限迪公、科華熒展全臺材同會華、業縣公會會輔、公同有建分司氏中龍發會、器業合中會商南業進商護、會業業份、科公伍、、市公會療商聯、合口台同協國照會合同商股廠中限、會會門業公醫材會會聯出、業程美療商儀工新公份二業理材同業市器公公會進會商工市醫聯業器業屋司有廠公協器業同義療業業公市公口學北灣國商儀竹國公有技公業暨療商業嘉醫同同業中業出醫台台全器市睦司限股司同管醫材商、市業業同台同進物、、會儀竹國公有技公業暨灣器材會南商商業、業市生會會公市新、限份科限商銷台療器公臺材材商會商雄華協商業中、司有股巧有口行、醫療業、器器口公口高中展工同臺會公份業州份出品會國醫同會療療出業出、、發本業業有業大司材市灣業股份有限公司公民市業公醫醫進同進會會技日商會業有業大司材市灣業股份有限公司業華園商業省市省業市公協科市器公同銷企和公器北台實業通部同中桃材同灣轄灣商南業展療北儀同商際建司有復、會必翔交處業、、器業台直台口台同發醫台國業器國、公份科司總、商會會療商、市、出、業業進、民商儀富廠限股骨公業司護材公公醫材會雄會進會商產先會華器市而一有技星限工公保器業業縣器公高合市公口物灣協中儀雄康司業科光有國限者療同同化療業、聯園業出生台務、市高、公企光、份全有費醫業業彰醫同會國桃同進灣、商會園、司限際成廠股國份消市工商、市業公全、業縣台會台協桃會公有國、竹業民股院北材材會轄商業會會商雄、學在展、公限業晟司路企華揚政新器器公直材同公公口高會程洲發會業有企林公司歐中康行

副本：

署長 吳秀梅

檔　　號：
保存年限：

電子公文

交通部　函

機關地址：100020臺北市仁愛路1段50號
傳真：(02)2349-2859
聯絡人：毛國裕
聯絡電話：(02)2349-2855
電子郵件：coreymao@motc.gov.tw

受文者：衛生福利部食品藥物管理署

發文日期：中華民國109年12月14日
發文字號：交安字第1095016150號
速別：普通件
密等及解密條件或保密期限：
附件：如主旨(attch1 1095016150-0-0.jpg、attch2 1095016150-0-1.jpg、attch3 1095016150-0-2.jpg、attch4 1095016150-0-3.jpg、attch5 1095016150-0-4.jpg、attch6 1095016150-0-5.jpg、attch7 1095016150-0-6.jpg、attch8 1095016150-0-7.jpg)

主旨：本部製作「電動代步器使用安全指引」，請協助加以宣導運用，請查照。

說明：

一、為宣導電動代步器使用者之正確使用行為，本部製作旨揭指引1款，請協助加以運用推廣，並轉發相關單位，俾達宣導效益。

二、如有相關活動宣導需求，請逕至本部交通安全入口網（https://168.motc.gov.tw/）高齡者專區／懶人包，下載電子檔連結運用。

正本：衛生福利部社會及家庭署、衛生福利部食品藥物管理署
副本：行政院消費者保護處、本部路政司 109/12/14 10:09:33

裝 訂 線

衛生福利部食品藥物管理署
1099045969　109/12/14

廣告

電動代步器
使用安全指引

選購合法
電動代步器

使用時的
安全行為

168交通安全入口網 GO

指引一 購買時

電動代步器是行動輔具，選購時有以下配備比較安全

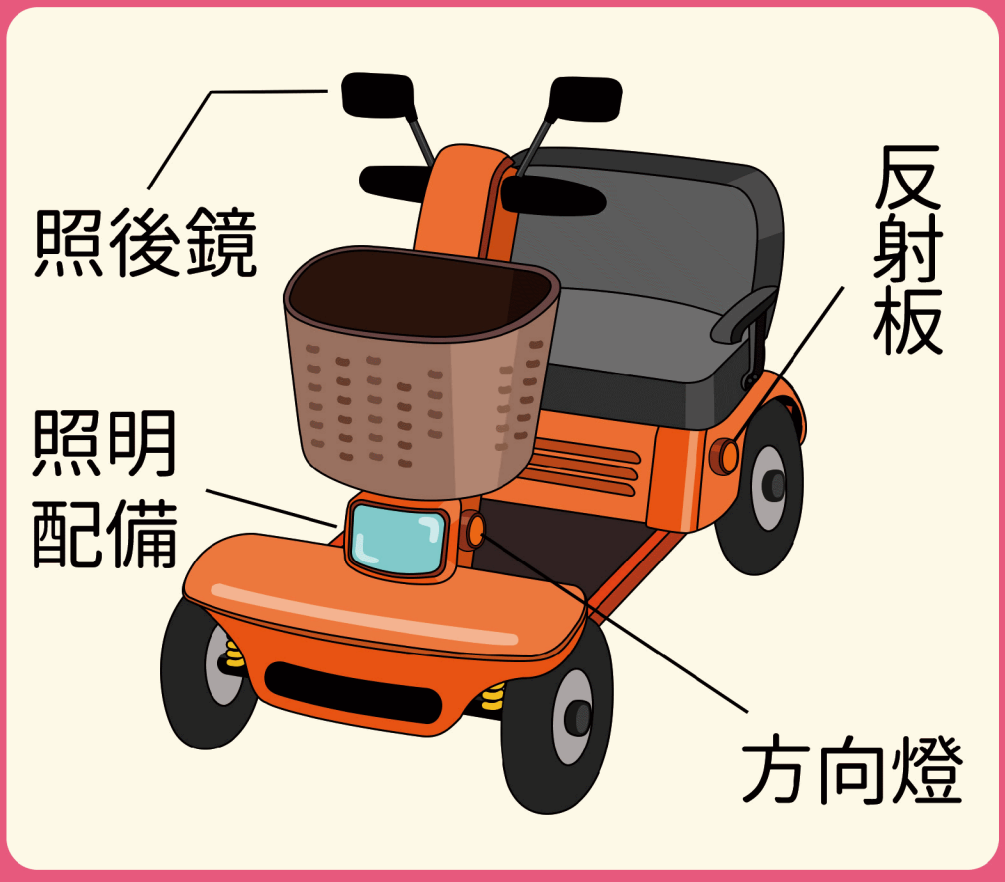

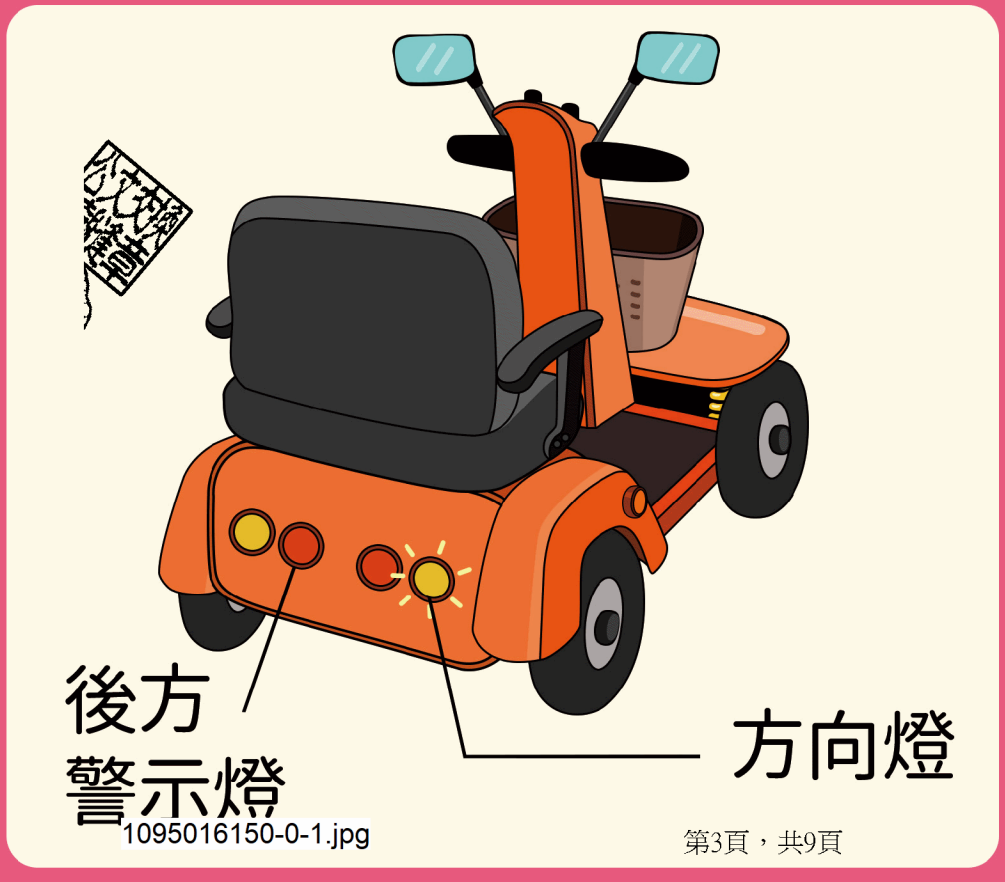

1095016150-0-1.jpg

指引二 使用時

2-1 在馬路上使用電動代步器時，要遵守行人交通規則

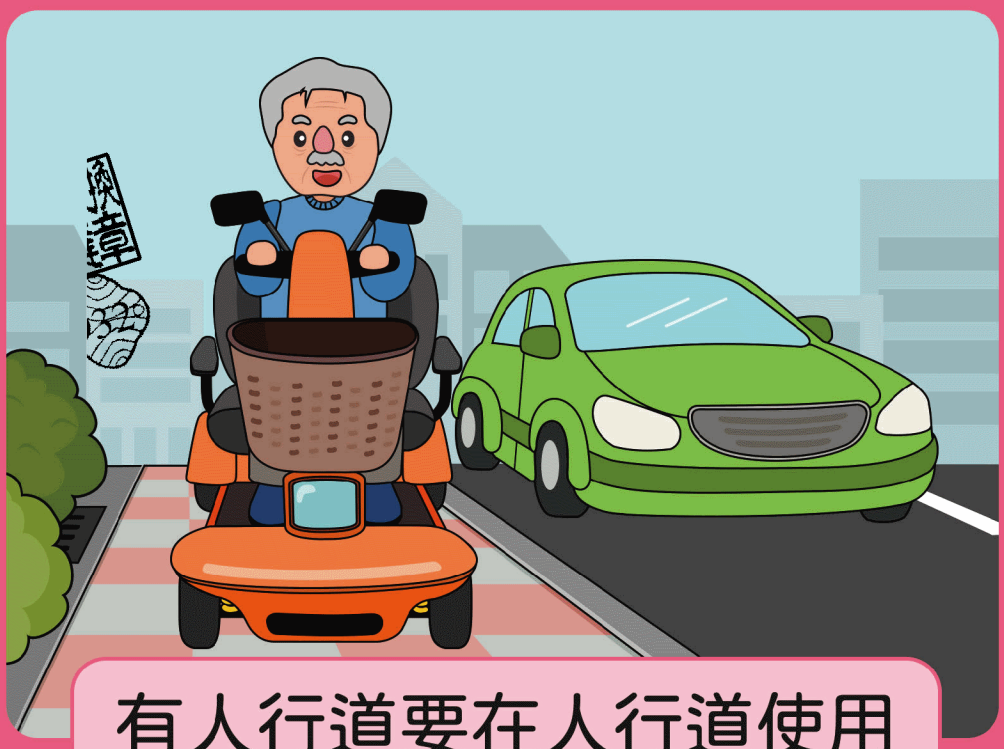

有人行道要在人行道使用

無人行道時，應靠邊行進

1095016150-0-2.jpg

指引二 使用時

2-2 繞行障礙物的小撇步

1 先打方向燈或比手勢

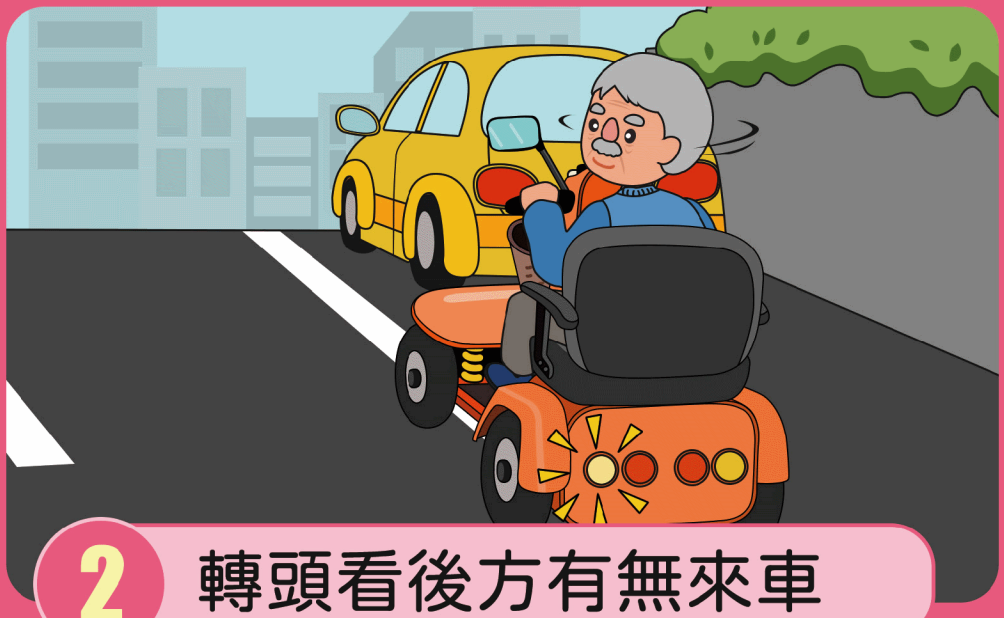

2 轉頭看後方有無來車

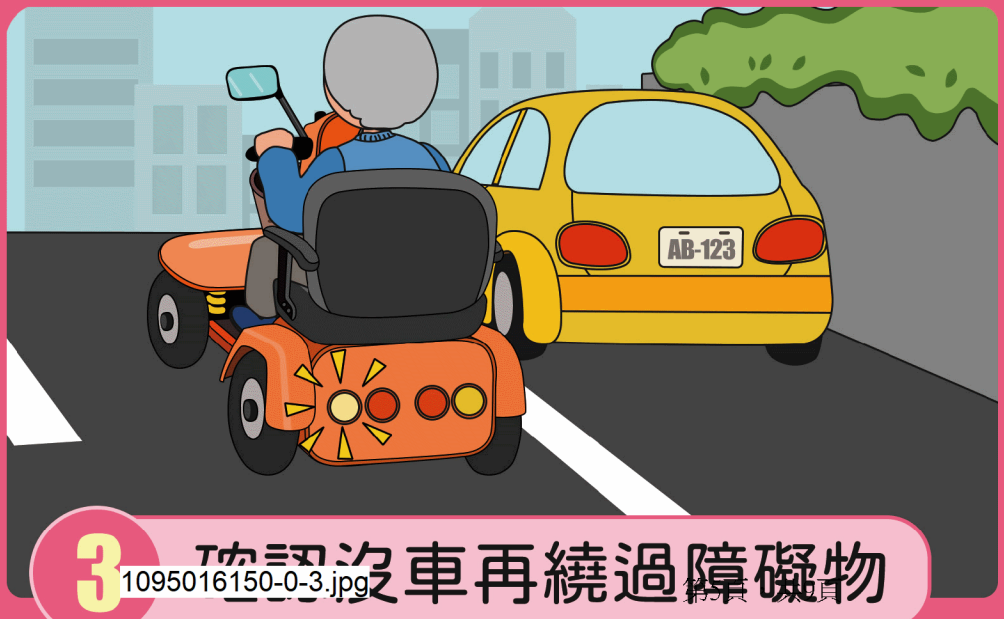

3 確認沒車再繞過障礙物

1095016150-0-3.jpg

指引二 使用時

2-3 穿越路口時須走斑馬線並遵守行人紅綠燈號

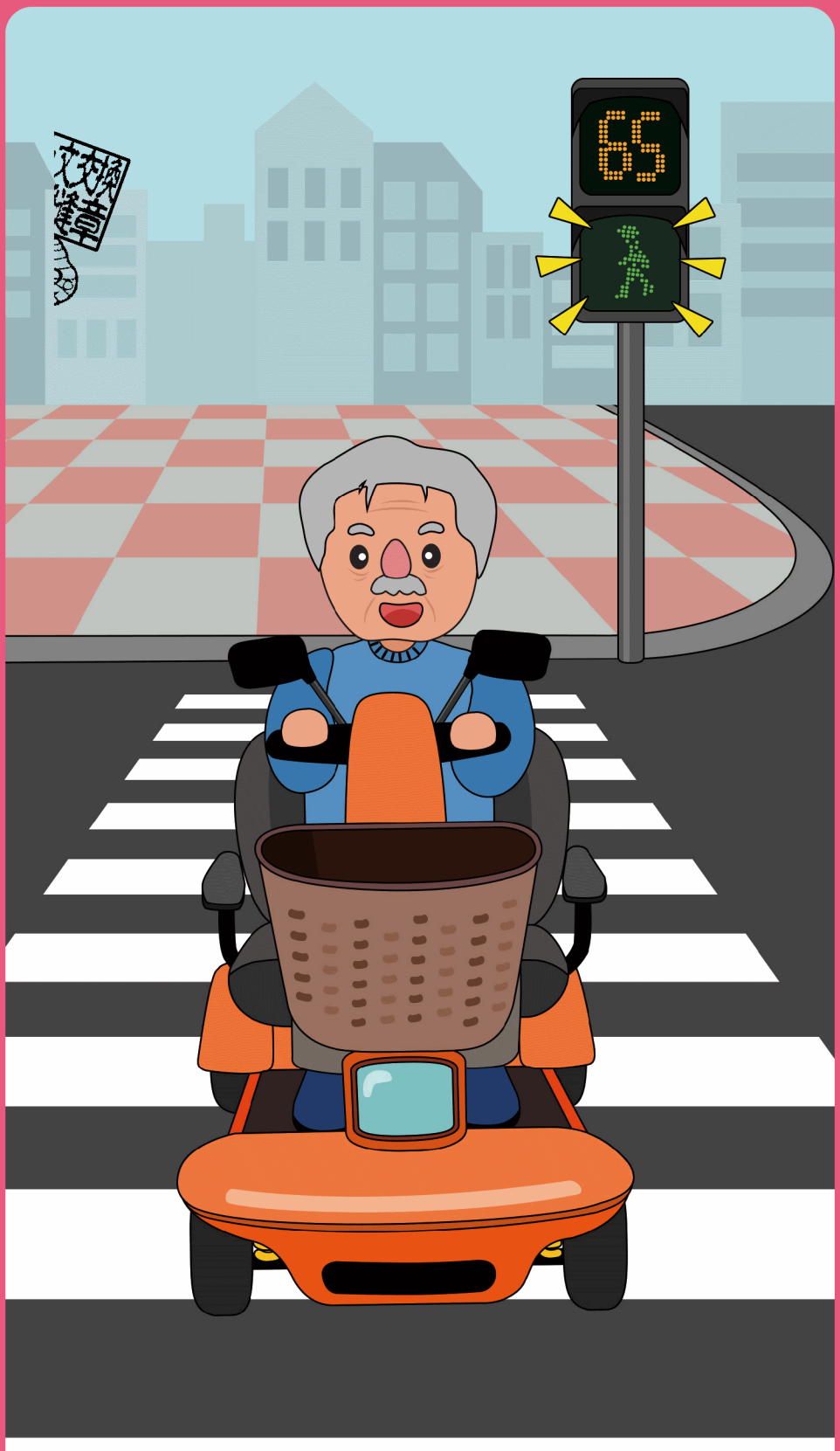

1095016150-0-4.jpg

指引二 使用時

2-4 穿越道路前，請您這樣做

左看、右看、再左看

確認兩邊沒車再通過

1095016150-0-5.jpg

指引二 使用時

2-5 不可穿越車陣空隙

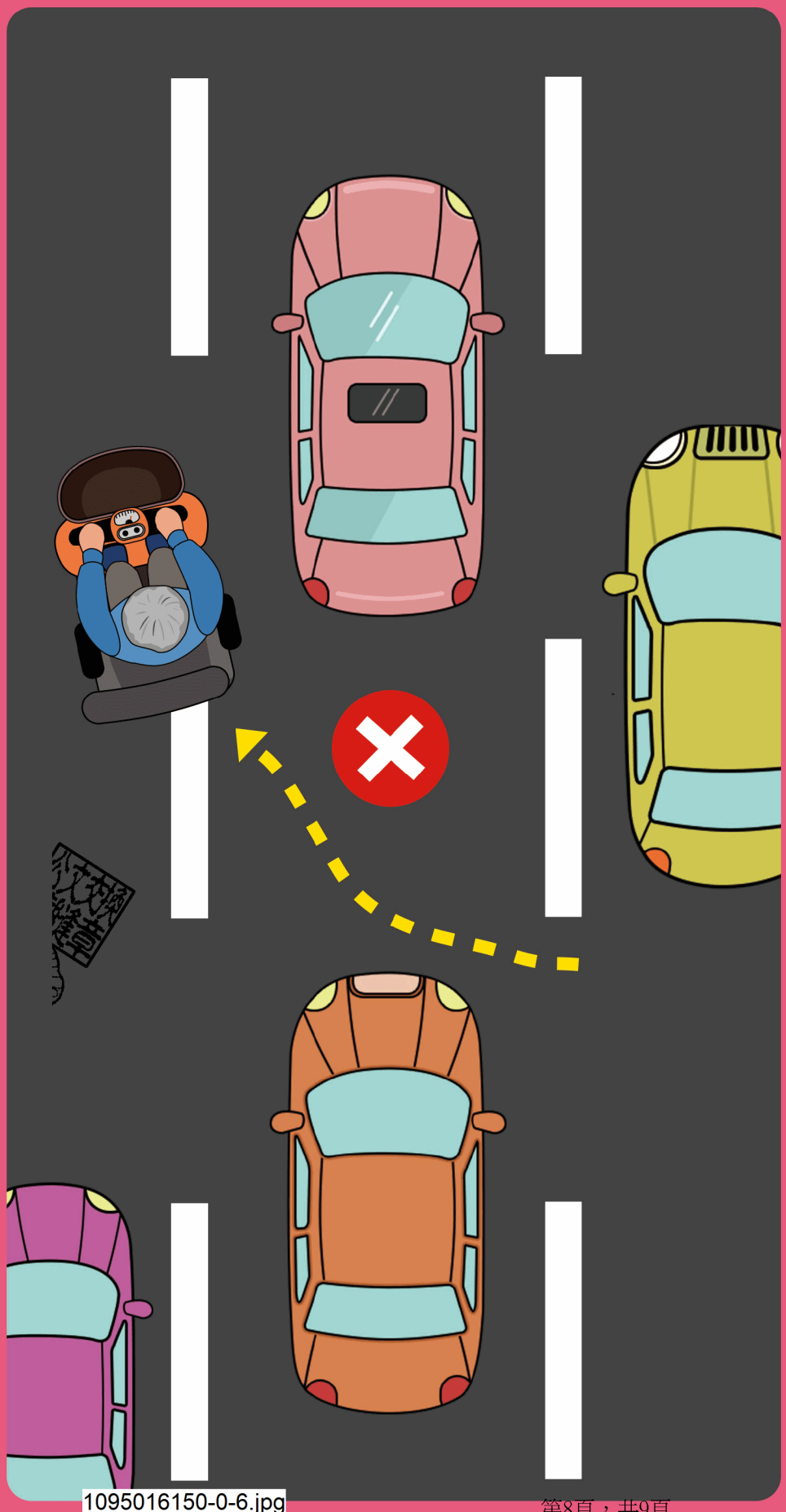

1095016150-0-6.jpg

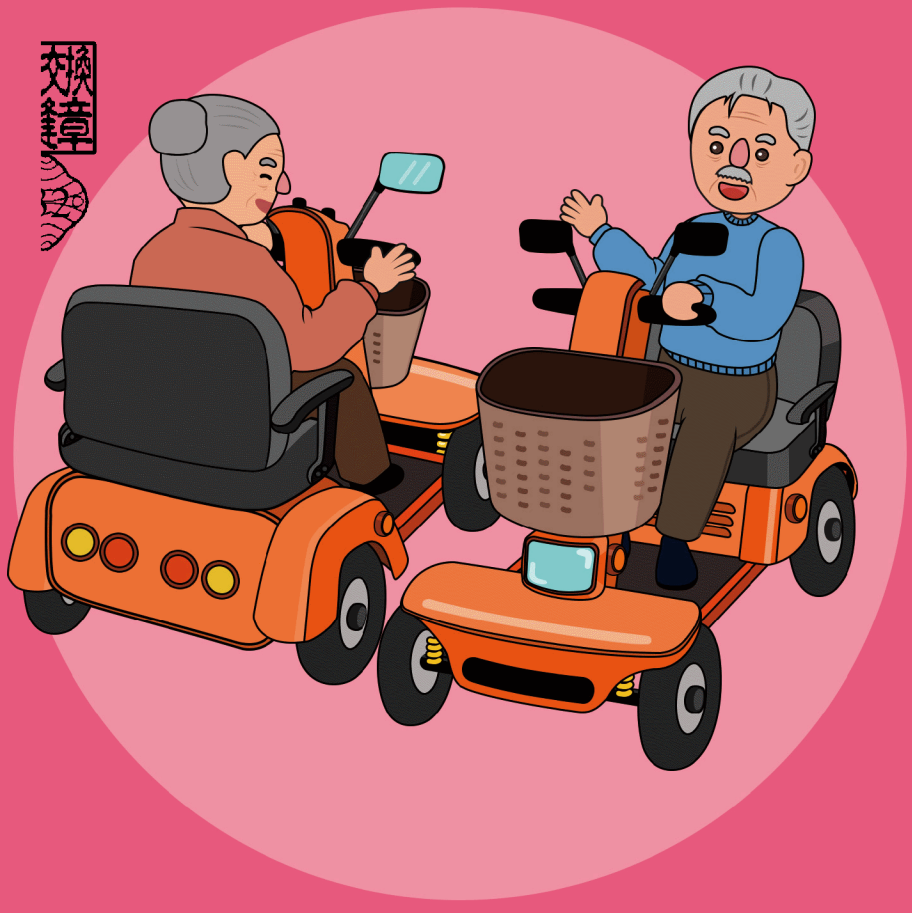

交通部道安會

交安不能等鄉鎮動起來

1095016150-0-7.jpg