檔號	/ /	保存年限	

台灣醫療暨生技器材工業同業公會 收文 109.08.05 檔號：109503

經濟部國際貿易局　函

機關地址：臺北市湖口街1號
承 辦 人：涂淑釗
聯絡電話：(02)23977388
傳　　真：(02)23517080
電子郵件：smile626@trade.gov.tw

24159新北市三重區重新路5段609巷6號3樓之3

受文者：台灣醫療暨生技器材工業同業公會

發文日期：中華民國109年8月3日
發文字號：貿展字第1097021889號
速別：最速件
密等及解密條件或保密期限：
附件：如文(請至附件下載區下載https://att.trade.gov.tw/，識別碼：6NLDu)

經濟部貿易局

主旨：檢送本(109)年度新南向線上臺灣形象展規劃資料（如附件），請查照。

說明：

一、本年度臺灣形象展原規劃於印尼萬隆、印度孟買、越南胡志明市、馬來西亞吉隆坡及泰國曼谷舉辦，因受嚴重特殊傳染性肺炎影響，本局前於108年12月5日以貿展字第1087034280號函請貴單位持續支持參加，並分別於本年2月26日及3月26日函知印尼及印度場次延期辦理。

二、因全球疫情持續蔓延，為確保參展者健康安全及展出效益，爰本局調整為線上展覽方式辦理，各展內容將以當地語言及英文呈現，並依各國主題產業規劃展覽主軸及展區，徵集我國相關領域廠商展出優勢產品，以及辦理線上產業論壇、產品發表會、電競比賽轉播等系列活動，同時透過影片與虛擬實境等技術傳達我國文化觀光、美食及產業特色，以及協助參展廠商與當地國家買主辦理視訊洽談，促進我國與新南向國家交流合作。

三、本年度新南向線上臺灣形象展由中華民國對外貿易發展協會辦理徵展事宜，請貴單位持續支持並參與展出，歡迎逕

洽外貿協會市場拓展處杜先生/陳小姐報名（02-27255200分機1808或1485）。

正本：行政院環境保護署、教育部、僑務委員會、文化部、交通部觀光局、原住民族委員會、科技部、衛生福利部、行政院農業委員會、外交部、財政部、金融監督管理委員會、經濟部能源局、經濟部工業局、經濟部中小企業處、經濟部商業司、經濟部投資業務處、經濟部技術處、臺北市政府、新北市政府、基隆市政府、桃園市政府、新竹市政府、新竹縣政府、苗栗縣政府、宜蘭縣政府、臺中市政府、彰化縣政府、南投縣政府、雲林縣政府、嘉義市政府、嘉義縣政府、臺南市政府、高雄市政府、屏東縣政府、臺東縣政府、花蓮縣政府、全省各地公協會

副本：行政院經貿談判辦公室、經濟部部長室、駐馬來西亞代表處經濟組、駐印度代表處經濟組、駐胡志明市辦事處經濟組、駐泰國代表處經濟組、駐印尼代表處經濟組、本局雙邊貿易一組（以上均含附件）、財團法人中華民國對外貿易發展協會

代理局長陳正祺

2020年線上臺灣形象展規劃總表					
				更新日期:	2020/7/9
	越南	印尼	泰國	馬來西亞	印度
辦理日期	9/16-9/18	10/14-10/16	11/4-11/6	11/25-11/27	12/16-12/18
展出形式	透過以會帶展的方式，每場形象展將依主題產業辦理產業論壇，後續搭配線上洽談，協助廠商拓展海外市場。				
展覽主軸	智慧城市與工業4.0 健康醫療 綠色科技 生活時尚 新創與電商 文化觀光	智慧城市 健康醫療 農業科技 清真臺灣 樂活消費 文化觀光	智慧城市 健康醫療 文化觀光 綠色科技 樂活消費	智慧城市與工業4.0 健康醫療 時尚消費 綠色環保 清真產業 文化觀光	智慧城市 智慧醫療 綠能科技 農業科技 內需消費 文化觀光教育

線上
臺灣形象展

外貿協會 市場拓展處 2020.07.27

線上臺灣形象展

創建出呈現臺灣美好形象及優勢產業的平台

成功展覽5要素

豐富
內容

密切
交流

互動
體驗

數位
科技

創造
商機

線上展覽4主軸

精彩
活動

美好
故事

無窮
商機

創意
開幕

放送精采活動

精彩節目輪播 創造互動交流

研討會 論壇 電競 開幕典禮

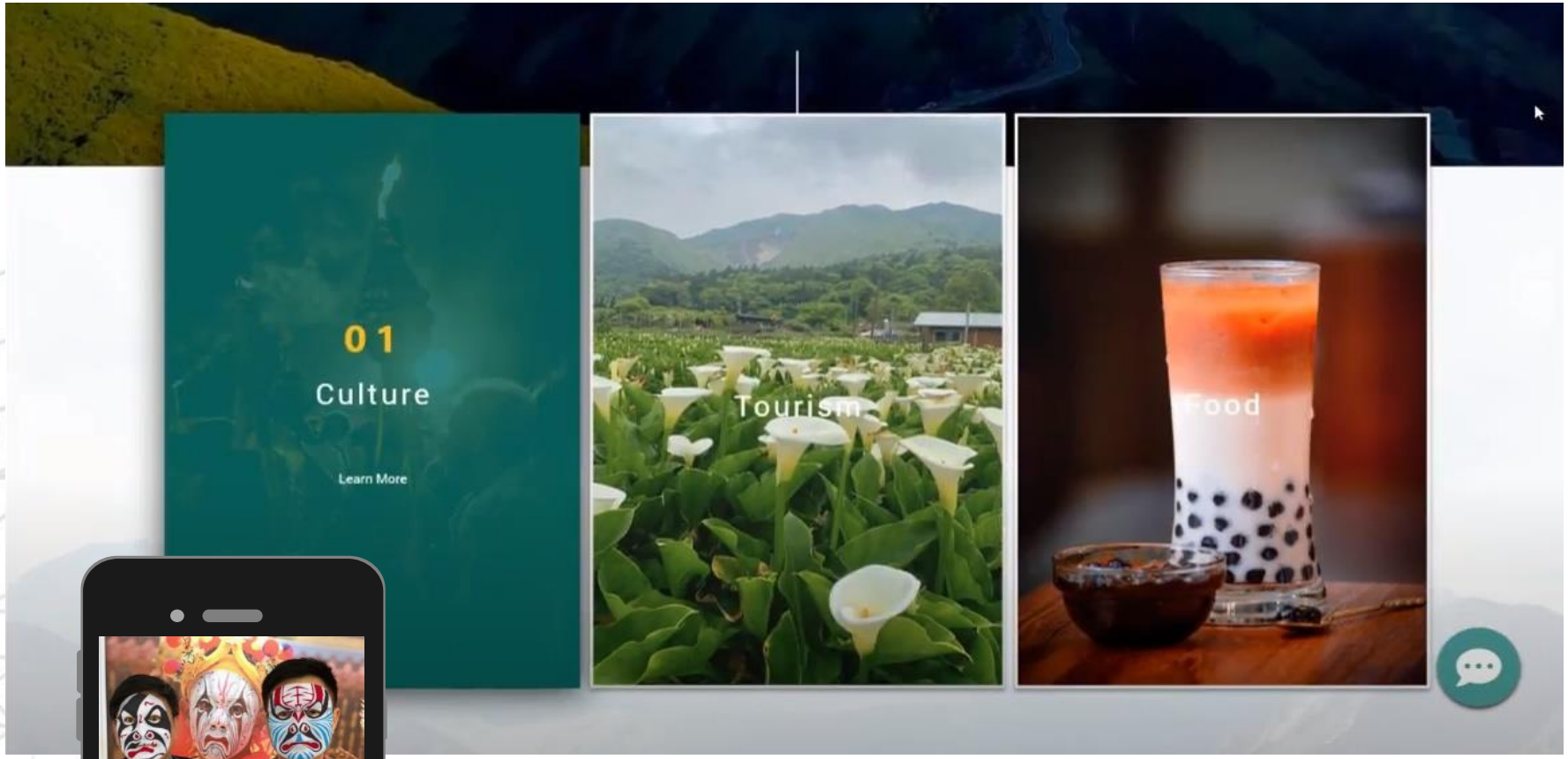

訴說美好故事

文化觀光美食 攜手AR技術
感受臺灣溫暖故事

創造無窮商機

展覽虛擬攤位 打破空間限制

數位空間洽談 跨海促成交易

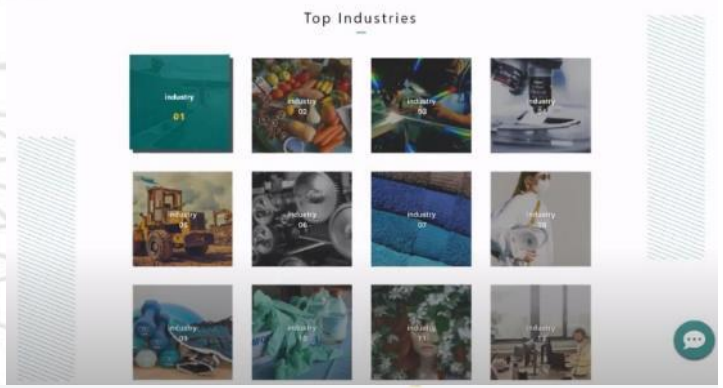

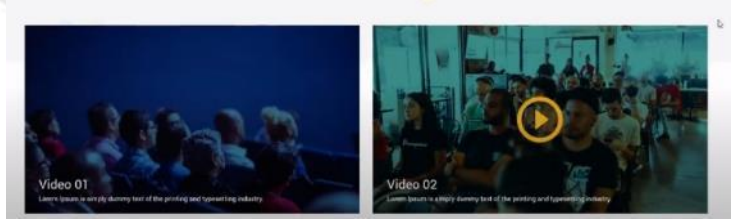

1.放送精采活動

2.訴說美好故事

3.創造無窮商機

4.線上互動交流

創造無窮商機-提供廠商虛擬攤位

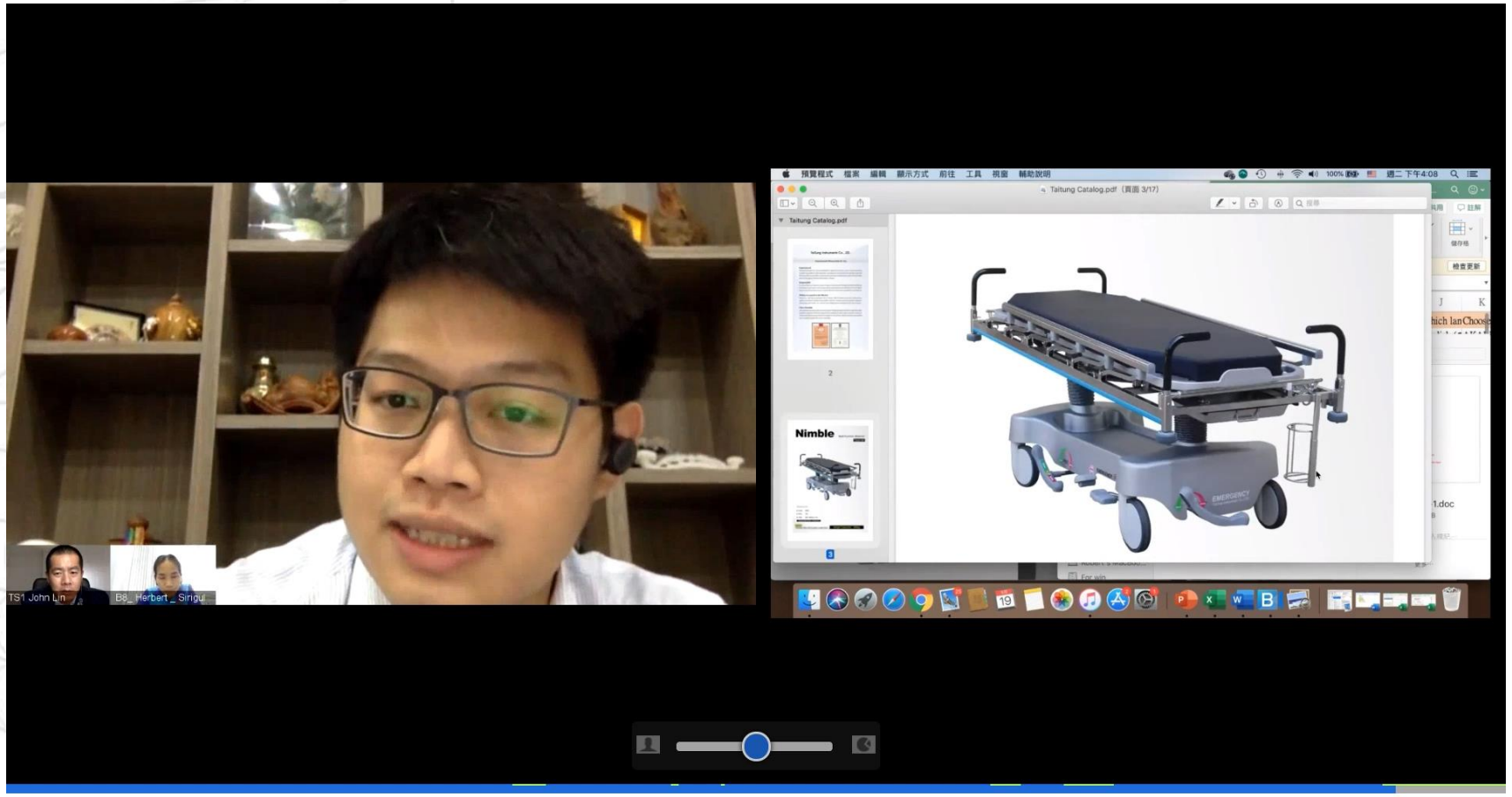

線上互動交流-研討會、論壇、產品發表會直播

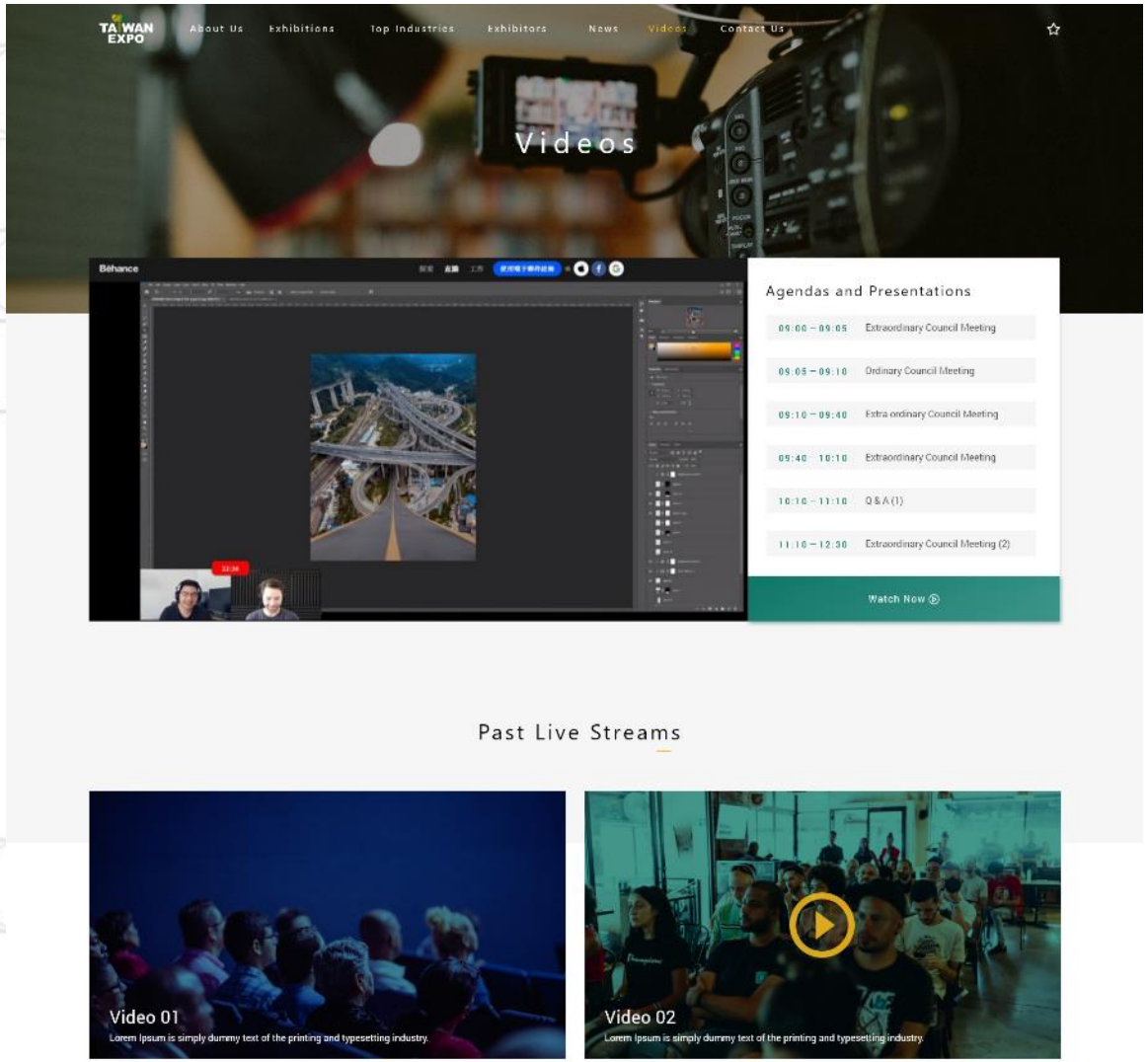

臺灣形象展
數位轉型
新商業模式
不賣攤位
只賣服務

單位：新臺幣

A 數位服務	B 組團方案	C 加值服務
數位跨境連結	(政府單位、公協會適用) 1.一頁專區 2.數位跨境連結	亮點影片呈現
5,000元	5,000xN+50,000元	10,000元

線上臺灣形象展5展檔期時間表

地點

越南	印尼	泰國	馬來西亞	印度
9/16 - 9/18	10/14 - 10/16	11/4 - 11/6	11/25 - 11/27	12/16 - 12/18
智慧城市與工業4.0 健康醫療 生活時尚 新創與電商 觀光文化	智慧城市 健康醫療 農業科技 清真臺灣 樂活消費	智慧城市 健康醫療 文化觀光 綠色科技 樂活消費	智慧城市與工業4.0 健康醫療 時尚消費 綠色環保 清真產業 文化觀光	智慧城市 智慧醫療 綠能科技 農業科技 內需消費 文化觀光教育

展覽主軸