財團法人專利檢索中心 函

台灣醫療暨生技器材工業同業公會
收 109. 04. 23 文
檔號: 109242

地　　址:台北市大安區辛亥路二段 185 號 26 樓
承 辦 人:曾鈴育
聯絡電話:(02)27301906
傳真電話:(02)27361145

受文者：台灣醫療暨生技器材工業同業公會

發文日期：中華民國 109 年 4 月 22 日
發文字號：專檢字第 10910072 號
速別：普通件
密等及解密條件或保密期限：
附件：如主旨

主旨：本中心執行經濟部智慧財產局 108 年所補助「專利檢索加值服務計畫」之研發成果供眾免費索取乙事。

說明：

一、108 年「專利檢索加值服務計畫」之研發成果篇名分別為

1. 《智慧診療之產業專利分析》
2. 《智慧醫療專利技術分析》

二、索取方式

1. 請至 https://forms.gle/pwqe1o4B2dE9DaET8 填寫表單後，將由專人以電子郵件方式傳送。
2. 報告檔案格式：電子檔。

正本：中華民國全國工業總會、中華民國專利師公會、中華民國醫療器材商業同業公會全國聯合會、台北市生物技術服務商業同業公會、台北市醫療器材商業同業公會、台灣先進醫療科技發展協會、台灣技術經理人協會、台灣區電機電子工業同業公會、台灣醫療照護輔具協會、台灣醫療暨生技器材工業同業公會、亞洲專利代理人協會、社團法人台灣生醫電子工程協會、新北市醫療器材商業同業公會

財團法人專利檢索中心

財團法人 專利檢索中心
Patent Search Center

PSC 的專業優勢

專精檢索比對

- 所有承辦同仁皆需通過智慧局審查官等級之教育訓練，並定期舉辦在職訓練
- 完成智慧局６萬件發明專利前案檢索

專業領域廣

- 本中心所涵蓋之技術領域可謂業界最廣
- 本中心同仁依據所屬技術領域承辦檢索案件

資料庫齊全

- 檢索資料涵蓋CN、JP、KR、US、EP等五大局之專利資料
- 幾近無時差更新

絕對中立

- 沒有後續接案壓力，如實呈現比對結果

聯絡資訊

http://www.psc.org.tw/
服務電話：(02)2730-1455
10637台北市大安區辛亥路二段185號26樓

技術領域

檢索一組

機械類、生活用品、土木及醫學工程類

檢索二組

半導體、資訊、通訊、電力、量測、光及儲存裝置類
光電液晶、驅動電路及電漿技術類

檢索三組

生技醫藥、農藥、飲食品、微生物、生物技術類
無機化學、有機化學與高分子化學類

行政窗口

曾鈴育 分機 1906
服務流程、報價單、繳費方式、發票開立
檢索分析報告、滿意度調查等相關檔案提供

收件信箱

psc_a01@psc.org.tw

廣告
贊助單位：經濟部智慧財產局

前案檢索

簡介
針對特定技術手段、產品，確認是否有相關專利存在

時機
適用於專利申請前之檢索

目的
降低成本　降低風險　縮短專利取得時間

作業時間
需求確認後10至14個工作日

專利現況監控

簡介
針對特定技術/發明人/所有權人，進行監控

時機
就特定技術/發明人/所有權人，進行前案檢索分析，瞭解競爭對手動向

目的
研發　投資　併購

作業時間
需求確認後30個工作日起（視個案而定）

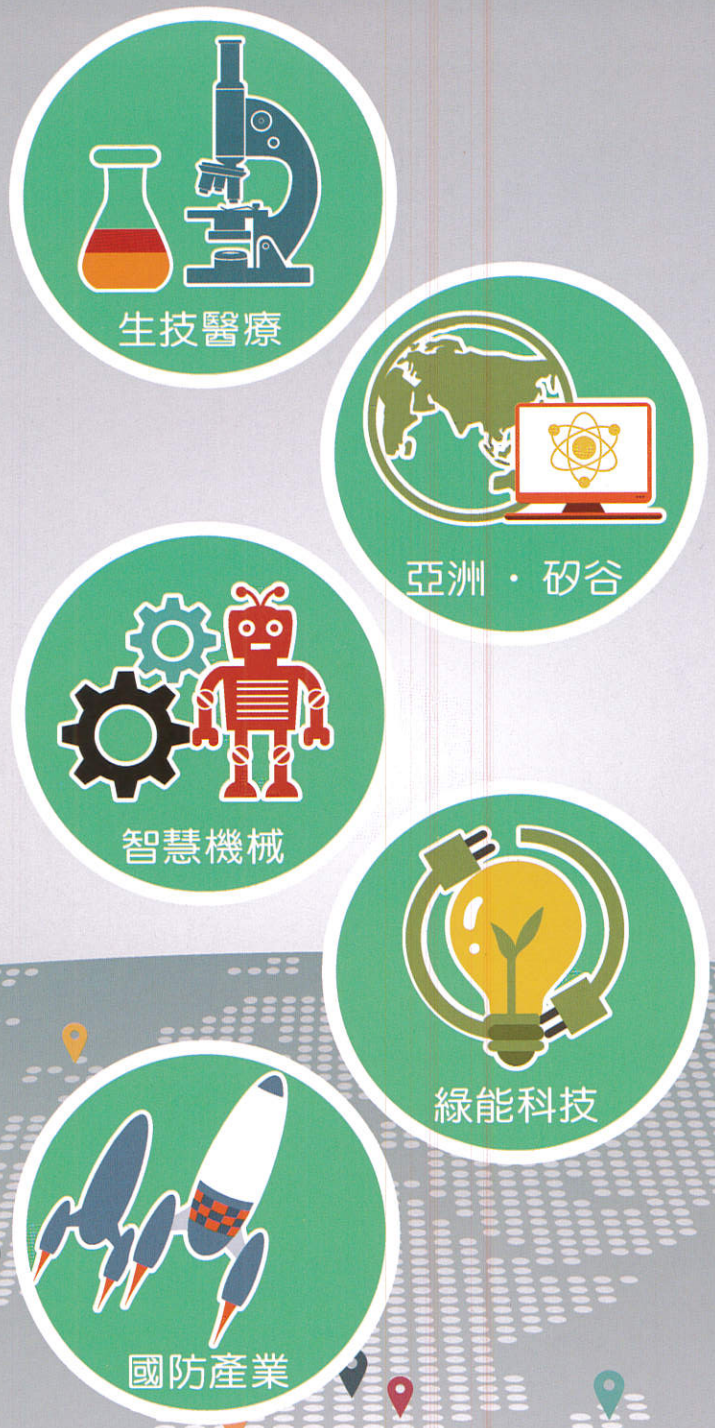

專利布局

簡介
針對研發、投資、併購、開發或引進特定技術手段/產品為目標，進行相關檢索，以確認目前市場布局現況，尋求適當切入點

時機
適用於調查特定產業生態系統

目的
研發　投資　併購

作業時間
需求確認後30個工作日起（視個案而定）

侵害鑑定

簡介
針對專利權與被控侵權物或方法進行實質比對分析，以釐清權利侵害之狀況或可能

時機
專利侵權判斷時之分析依據

目的
判斷被控侵權物或方法是否侵害專利權

作業時間
依照案件實際狀況與案件排程情況約4~6週