2016 中小企業智慧生活商機媒合會

2016 中小企業智慧生活商機媒合會

科技日新月異，開啟人們對未來生活無限美好想像。各界皆致力於融合創新科技發展多元應用，並營造符合使用者需求的服務情境，期望打造智慧便利的幸福生活新境界。

國內中小企業蘊含豐沛的創新活力，經濟部中小企業處每年辦理商機媒合活動，協助中小企業拓市場、創商機、尋得策略合作夥伴，累計已促成數十億合作商機。今年度特別鎖定「智慧生活」為主題，帶動業者洽談技術、行銷、資金合作。

「2016 中小企業智慧生活商機媒合會」謹訂於 105 年 6 月 21 日(二) 假臺大醫院國際會議中心 3 樓舉行，共 22 家國內優質中小企業發表智慧生活取向的應用產品與服務，邀請您現場交流體驗。而如何設計出貼近智慧生活需求好產品，以及發掘獲利商業模式，是大家關注的核心議題。當日特別邀請中衛發展中心余日新董事長解析「設計大未來」，以及國內物聯網智慧節能領導品牌-大同公司楊勝帆處長，分享智慧生活發展商機與實際案例，竭誠歡迎企業踴躍蒞會，共同掌握市場新契機。

經濟部中小企業處處長 葉雲龍 敬邀

主辦單位：經濟部中小企業處 Small & Medium Enterprise Administration, MOEA　執行單位：工業技術研究院 Industrial Technology Research Institute　財團法人中衛發展中心 CORPORATE SYNERGY DEVELOPMENT CENTER

2016 中小企業智慧生活商機媒合會

活動議程表

時間：105 年 06 月 21 日(星期二) 上午 10 時 00 分至 16 時 30 分

地點：臺大醫院國際會議中心 301 會議室

時間	活動內容	
10:00-10:30	【來賓報到】	
10:30-10:40	【主辦單位致詞】	
10:40-11:20	**【專題演講】**設計大未來	中衛發展中心 董事長 **佘日新**
11:20-12:00	**【專題演講】**智慧生活發展商機與實際案例分享	大同股份有限公司 海外業務處 處長 **楊勝帆**
12:00-13:00	午餐時間	
13:00-13:10	【幸運抽抽樂】	
13:10-13:50	智慧家庭創新產品發表	台灣艾特維、佳景、愷安、麗源光電
13:50-14:20	智慧照明創新產品發表	安可爾、盛日、盛億
14:20-15:20	便利生活創新產品發表	禾力、貝齊、波寶創新、萊康、瑞松、鑫瑞鋒
15:20-15:50	互動教育創新產品發表	奇多比、遠颺、歐琺
15:50-16:20	健康照護創新產品發表	啟德電子、華星、鴻鼎
16:20-16:30	【摸彩活動】	

※活動全天產品展示及參觀交流。　※主辦單位將保有議程調整之權利。

22 家參展企業名單

NO	領域	公司名稱	產品名稱
1	智慧家庭	台灣艾特維(股)公司	BRISE 個人化智慧空氣清淨機
2		佳景科技(股)公司	雲端社區安防與智能控制系統
3		愷安智能科技有限公司	智慧家庭環境控制系統
4		麗源光電(股)公司	瞬熱型數位變頻恆溫藍芽喇叭電熱水器
5	智慧照明	安可爾科技(股)公司	物聯網 LED 驅動器
6		盛日科技(股)公司	具 IOT 通信與感應功能之 20W LED 燈泡
7		盛億能源(股)公司	一對多無線 5G 傳輸聲光 LED 智慧燈具
8		綠介科技有限公司	智慧型木製 LED 觸控調光檯燈
9	便利生活	禾力科技(股)公司	無線充電系統
10		貝齊科技(股)公司	iOS 3 in 1 Data Transfer Station
11		波寶創新科技有限公司	無線寵物攝影機
12		萊康科技有限公司	人工智慧 App 自助點餐系統
13		瑞松科技彩繪有限公司	智慧 3D 立體數位浮雕畫
14		鑫瑞鋒國際有限公司	後裝先進式車用抬頭顯示器
15	互動教育	奇多比行動軟體(股)公司	多媒體雲端 App 教育平台
16		極趣科技(股)公司	BeRobot 機器人
17		遠颺科技(股)公司	輕易打造虛擬攝影棚-融合實境即時互動系統
18		歐琺創智(股)公司	智慧學習積木系統
19	健康照護	啟德電子(股)公司	無線星光智慧體脂計
20		華星科技(股)公司	智慧成人紙尿褲
21		新鉅峰國際科技有限公司	i-MED 智慧型醫療服務系統
22		鴻鼎資訊有限公司	掛號候診服務暨健康諮商行動平台

參展企業簡介

公司名稱	台灣艾特維股份有限公司	01 智慧家庭
展出產品名稱	**BRISE 個人化智慧空氣清淨機**	
專利及智財權	✧ 3 項 2 國智慧財產權申請中 ✧ 共獲取 8 項 1 國智慧財產權	
合作模式	技術合作、行銷合作、資金合作	
公司網址	www.aethersi.com	
產品簡介	BRISE C200 個人化智慧空氣清淨機，產品具備 HEPA 濾網、VOC 有害氣體過濾、紫外線光觸媒殺菌、以及負離子淨化等功能。結合 WiFi 雲端+APP 服務，擁有隨時偵測及即時清淨的智慧功能，並可透過 APP 了解何時該更換濾網、隨時監控家裡的空氣品質和能源耗費統計等。當它發現家中空氣品質汙染源 (PM 2 .5/VOC)增加時，會自動切至強力運轉模式，在濾淨汙染源後也會自動調整為低速節能模式，讓空氣維持在最潔淨無汙染的好品質。除了根據汙染偵測結果自動調節運轉模式之外，BRISE C200 還可選擇個人化潔淨模式；系統將充分考量如房間大小、噪音容忍上限、是否有寵物、燈光變化、以及運轉時間排程等個人化因素，以期達到潔淨及節能的最佳效果。	
照片	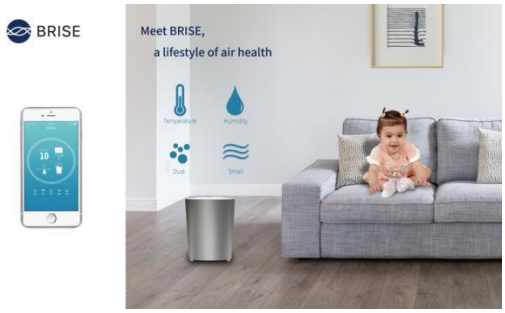	

公司名稱	佳景科技股份有限公司	02 智慧家庭
展出產品名稱	雲端社區安防與智能控制系統	
專利及智財權	共獲取 2 項 1 國智慧財產權	
合作模式	技術合作、行銷合作、資金合作	
公司網址	www.homescenario.com	
產品簡介	智慧社區安防控制系統提供安裝簡單、操作容易與功能優越的智慧社區與居家解決方案，並結合無線控制與雲端平台，領先業界推出一系列解決方案。無論新建住宅大樓、別墅、旅館，透過智慧社區安防控制系統所提供之系統方案，一方面可有效控制建置成本，系統設計也將更具有彈性與擴充性。可輕易整合社區內其他系統與各項設備，例如：燈光、空調、門禁、保全監控、電梯、物業管理等。對於使用者而言，則可以透過多元化方式，掌握居家與社區狀況，並輕易控制各項設備。	
照片		

公司名稱	愷安智能科技有限公司	03 智慧家庭
展出產品名稱	智慧家庭環境控制系統	
專利及智財權	14 項 1 國智慧財產權申請中	
合作模式	行銷合作	
公司網址	http://www.smart-home.com.tw/	
產品簡介	智慧居家控制系統是一套相當完善的系統，各式居家控制裝置搭配自行研發的APP-SOL kaian，打造極具品味的智慧生活環境。整合度完整，燈光控制、影音設備、窗簾控制、環境狀態、安全防護、健康照護均有整合，是業界完整性最高的智慧家庭系統。可應用於社區、家庭、酒店、辦公室、別墅等場域。智慧居家控制系統採無線系統用Zigbee無線技術，具備雙向性溝通能力，即時回饋現場設備啟閉狀態，並有網格式連網能力，通訊幾乎無死角。	
照片		

公司名稱	麗源光電股份有限公司	04 智慧家庭
展出產品名稱	瞬熱型數位變頻恆溫藍芽喇叭電熱水器	
專利及智財權	共獲取 2 項 2 國智慧財產權	
得獎紀錄	✧ 2015 台北國際發明展 鉑金獎 ✧ 2015 國家品質金牌獎 ✧ 2013 產品金鑽獎	
合作模式	生產合作、行銷合作	
公司網址	www.heatingtec.com	
產品簡介	*功率僅8.5KW，電費節省16%、*熱轉換率高達98% *水過即熱，2秒出熱水 *專利加熱技術，不同於傳統金屬發熱管，無重金屬釋放不結水垢 *液晶面板控溫按鈕、數位變頻恆溫、全程電腦智慧控溫 *加熱器長達三年保固、富含負離子，有效淨化空氣 *附加藍芽功能，可以一邊洗澡一邊欣賞音樂	
照片		

公司名稱	安可爾科技股份有限公司	05 智慧照明
展出產品名稱	物聯網 LED 驅動器	
專利及智財權	共獲取 1 項 1 國智慧財產權	
得獎紀錄	✧ 新創事業獎	
合作模式	行銷合作、資金合作	
公司網址	www.anchor-tech.com.tw	
產品簡介	目前市面上的LED感應器多只有開關光源的功能，少見可調整感應距離、亮度或時間者，即便可以調整，選項也極少。安可爾科技一直以來著重感應器與調光器功能的整合，不僅可依需求調整前述所有選項，經過實測，安可爾所設計的感應調光系統與傳統日光燈相比，省電效率高達87%，與LED相比，也有75%的省電效率。 目前物聯網大廠皆以居家控制應用為主力發展目標，安可爾的解決方案不僅可協助照明產業快速進入物聯網市場，並為物聯網及智慧家庭平台，提供多樣與經濟的照明選擇。	
照片		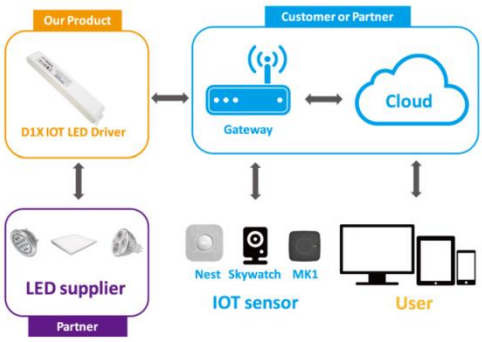

公司名稱	盛日科技股份有限公司	06 智慧照明
展出產品名稱	具 IOT 通信與感應功能之 20W LED 燈泡	
專利及智財權	✧ 2 項 3 國智慧財產權申請中 ✧ 共獲取 10 項 4 國智慧財產權	
得獎紀錄	✧ 2010/04 日內瓦國際發明展 銀牌獎 ✧ 2010/09 台灣發明展 銀牌獎 ✧ 2016 紅點獎	
合作模式	技術合作、生產合作、行銷合作、資金合作	
公司網址	http://www.unibrite-tech.com/	
產品簡介	本產品採用創新的結構設計，將電源件從散熱塊中移出，配置在前端光罩的正下方，並將導光鏡頭的技術運用在LED照明設計中，可提昇整體散熱效率、降低熱流對於變壓器的破壞、消除LED眩光對人體視力的傷害。並且在燈體最前端加裝一顆BLE 4.0(Bluetooth Low Energy)元件，讓光束與通信訊號的路徑都能不受到阻礙，完全符合Lighting 2.0的需求，兼備通信與照明的兩大特質。且技術延伸性強，運用範圍廣，可培植照明鏡頭製造的技術能量，取得本土產業在LED競爭的優勢。	
照片		

公司名稱	盛億能源股份有限公司	07 智慧照明
展出產品名稱	一對多無線 5G 傳輸聲光 LED 智慧燈具	
專利及智財權	共獲取 1 項 3 國智慧財產權	
得獎紀錄	2013 年 06 月份獲得二岸三地 Ledinside 極光獎「年度 LED 最佳效率獎」92 lm/w。	
合作模式	行銷合作	
公司網址	http://www.ace-ve.com/	
產品簡介	LED相關產品均為獨家開發，整合LED、光學、機構散熱與電源管理等LED照明四大元素，符合能源規範要求。 主力產品LED全周光球泡燈，為台灣第一個通過美國能源之星認證的LED燈泡，亦是唯一通過台灣CNS50,000小時壽命測試的LED全周光燈泡。目前國內坊間其他知名產品都尚未符合此項標準。本公司設計的LED燈泡，於2013年6月獲得兩岸三地極光獎(LEDinside)「年度LED最佳效率獎」(92 lm/w)。 另外，成功研發全世界首創一對多無線5G傳輸聲光整合LED智慧燈具，可運用於商業空間、學校或補習班教室，以及博物館、會議室等各式展覽會場，發揮有效節能及聲光協同的功效。	
照片	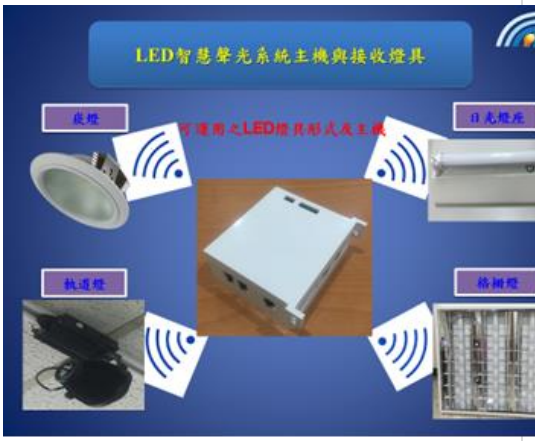 無線一對多-附喇叭 LED 日光燈具	

公司名稱	綠介科技有限公司	08 智慧照明
展出產品名稱	智慧型木製 LED 觸控調光檯燈	
專利及智財權	✧ 2 項 1 國智慧財產權申請中 ✧ 共獲取 2 項 1 國智慧財產權	
合作模式	行銷合作	
公司網址	http://www.greenfirst.com.tw/	
產品簡介	產品在符合環保節能的設計概念下，外觀以天然實木與竹材設計與製作，實木觸控面板讓整體美觀，居家更有自然的氛圍！使用LED燈做為光源的照明，並結合無線喇叭功能，可透過藍芽裝置(如智慧型手機)操作，並能結合手機APP來當燈控和音樂撥放的遙控器，使其有別於市面上一般桌燈只有照明功能，可以兼具無線喇叭撥放器、手機免持聽筒、手機和i-Pad的充電器等功能。此產品結合聲光，兼具美觀與實用性，居家生活增添了便利性!	
照片		

公司名稱	禾力科技股份有限公司(InforCharge)	09 便利生活
展出產品名稱	無線充電系統	
合作模式	行銷合作、資金合作	
公司網址	www.inforcharge.com	
產品簡介	禾力科技主要產品為無線充電系統，內容包括提供共振式無線充電硬體設備，並透過自身韌體開發的能力，亞洲首創將 APP 與此硬體產品做串接，此外，加上雲端資料庫開發能力，在終端用戶使用無線充電服務的同時，能為導入系統的業者做行銷服務。透過此系統，業者可利用彈跳廣告增加新來客後，並利用搜集來的客戶資料做互動式推播，簡訊，與優惠訊息遞送服務，增加新來客與培養熟客。讓商家為顧客解決充電需求，提高顧客滿意度與忠誠度，並藉由精準行銷有效提升業績。	
照片		

公司名稱	貝齊科技股份有限公司	10 便利生活
展出產品名稱	**iOS 3 in 1 Data Transfer Station**	
專利及智財權	共獲取 4 項 3 國智慧財產權	
	BC Award Green ICT 2016	
合作模式	技術合作、行銷合作、資金合作	
公司網址	http://www.beckietech.com	
產品簡介	貝齊科技將原本大眾認為複雜及冗長的備份方式，變成簡單容易使用的有線對接，研發人員在此鑽研創新技術-將原本高端艱澀的CSI手機鑑識技術， 結合我們的獨家通道加速技術，為未來提供堅實的平台。目前本產品已建構完成與iOS作業系統相關核心平台與流程，未來將持續發展依此核心為中心之資料儲存與交換技術。	
照片	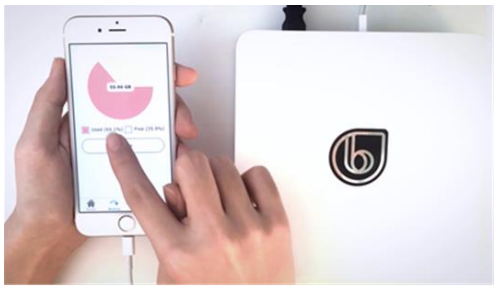	

公司名稱	波寶創新科技有限公司	11 便利生活
展出產品名稱	無線寵物攝影機	
專利及智財權	✧ 1 項 3 國智慧財產權申請中 ✧ 共獲取 1 項 2 國智慧財產權	
合作模式	生產合作、行銷合作、資金合作	
公司網址	http://www.pawbo.com/	
產品簡介	無線寵物攝影機可用智慧型手機遠端遙控，讓飼主出門在外也能隨時看到家中寵物，強調以『互動』為設計，採 720p HD 高畫質和 110 度廣角鏡頭、麥克風、雷射光點與點心轉盤、點心出口，可透過手機 APP 操作，讓飼主出門在外也能隨時看到家中寵物，除了餵食寵物零食，還可以用雷射光點逗寵物玩，而網路攝影機與麥克風的裝置能與寵物親暱對話，並可拍攝照片及錄製影片輕鬆上傳至網路社群與朋友分享。 本產品設計簡易的操作介面以及遠端多元互動，不管距離多遠，都能一「指」陪伴您家中的寵物。	
照片		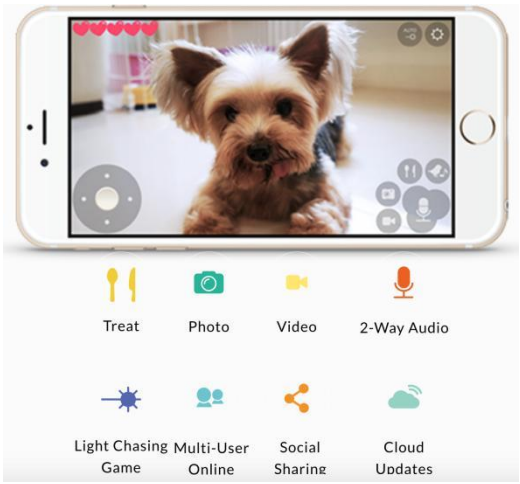

公司名稱	萊康科技有限公司	12 便利生活
展出產品名稱	人工智慧 App 自助點餐系統	
專利及智財權	1 項 1 國智慧財產權申請中	
得獎紀錄	✧ 104 年台北市政府獎勵研發補助	
合作模式	行銷合作、資金合作	
公司網址	www.lifecomtek.com	
產品簡介	萊康科技開發的人工智慧App自助點餐系統，由用餐者自行點餐，支援以圖文及影音介紹菜色、提供點餐進度服務、多台同步更新，菜色標註口味、風味、特殊需求等客群用餐喜好，提供店家針對特定客群新增菜色或服務之參考。 社群行為模式：藉由蒐集用餐者行為模式，進行消費行為分析、點餐分析等，可根據季節、用餐時間、點購菜色、消費金額、消費屬性、來客人數、來店次數、特殊需求、服務次數等參數進行分析，利用大數據分析，回饋店家參考，以協助店家進行菜單或服務整體之改善修正。 雲端技術：支援連鎖店“多店管理”，在同一操作介面下，可得知分店營運狀況，訂單、金額、服務合併，產出報表，以供經營者參考。 目標：節省人力、提升效率、多店管理、經營省力	
照片		

公司名稱	瑞松科技彩繪有限公司	13 便利生活
展出產品名稱	智慧 3D 立體數位浮雕畫	
合作模式	生產合作、行銷合作、資金合作	
公司網址	http://www.paint-any.com.tw/index.html	
產品簡介	本公司主要技術產品為 3D 浮雕畫、藝術玻璃、耐候製程數位彩繪、戶外牆面數位彩繪、數位彩繪金屬板。核心技術為運用智慧 3D 技法在玻璃上呈現出立體浮雕特效，再透過耐候耐酸鹼製程，印刷製作浮雕畫作成品。透過智慧 3D 浮雕數位立體彩繪的工法製程，不僅可以進行商品客製化，也能夠利用複製工序大量生產。相關產品可用於建材裝飾、商業空間、文創商品、複製畫。在平凡的建材上創造出迷人的立體特殊效果，為最大特色。 未來將進一步利用核心技術開發製作文創相關商品，打造屬於自己獨一無二的風格。	

公司名稱	鑫瑞鋒國際有限公司	14 便利生活
展出產品名稱	後裝先進式車用抬頭顯示器	
專利及智財權	✧ 3 項 1 國智慧財產權申請中 ✧ 共獲取 3 項 1 國智慧財產權	
合作模式	生產合作、行銷合作	
公司網址	http://www.xrf.com.tw/	
產品簡介	鑫瑞鋒國際所開發的後裝先進式車用抬頭顯示器是一個將汽車駕駛常用功能整合成單一產品並具備高度擴充彈性的平台，除了有ECU資訊顯示、行車影像紀錄、智慧型手機連結(導航資訊...等)、汽車黑盒子紀錄等功能，未來可持續擴充胎壓偵測器、倒車影像輸入、LBS服務...等；不僅增進行車安全，也是將現有車輛與未來車聯網結合的最佳橋梁。 本產品安裝簡易，7吋大畫面HUD顯示區提供自調式超高亮度功能、可手調式反射面，適合不同身材駕駛者使用以及不同車款安裝；搭配高速嵌入式ARM系統，系統功能擴增修改容易，整機皆在台灣研發設計製造。採模組化彈性設計，可依不同產品型式調整功能控制成本，提供客製化服務。	
照片		

公司名稱	奇多比行動軟體股份有限公司	15 互動教育
展出產品名稱	多媒體雲端 App 教育平台	
專利及智財權	1 項 3 國智慧財產權申請中	
得獎紀錄	✧ 香港教育局入選「電子教科書市場開拓計畫」之核可廠商 ✧ 2012 年經濟部中小企業處新創事業金質獎 ✧ 2012 年經濟部中小企業處創新研究獎 ✧ 2014 年獲 Motorola Mobile 肯定，成為其整合方案夥伴 ✧ 2014 年登錄創櫃	
合作模式	行銷合作	
公司網址	www.chidopi.com	
產品簡介	奇多比教育平台，研發有「魔酷互動多媒體App」雲端製作編輯平台與「雲端教育」平台兩大產品。 雲端製作編輯平台，採用國際標準HTML5格式，將各種影、音、圖、文、定位及特效等多媒體效果予以元件化，可在雲端迅速大量產制活潑生動的互動式App教材，並採「編輯→自動封包→下載安裝」一條龍式的製作流程，同時支援iOS及Android版本。 「雲端教育平台」更透過雲端科技進一步與多媒體互動元件結合，構建一個輕鬆學習的平台，將優質的知識廣推散佈到各地，讓學習不受「時空限制」，並採「線上隨選」授課、自我測驗模式，提供使用者最有效率的數位學習方式。	
照片		

公司名稱	極趣科技股份有限公司	16 互動教育
展出產品名稱	BeRobot 機器人	
專利及智財權	✧ 7 項 7 國智慧財產權申請中 ✧ 共獲取 14 項 2 國智慧財產權	
得獎紀錄	金氏世界紀錄、經濟部新創事業獎、經濟部產業創新成果表揚獎、工業局金點設計獎、工業局技術服務機構認證、中小企業處創新企業獎、資訊月百大創新產品獎、世界設計大會認證、國家品質保證金像獎、國際機器人競賽冠軍	
合作模式	技術合作、生產合作、行銷合作、資金合作	
公司網址	http://www.berobot.com/	
產品簡介	BeRobot是一套容易入門的開放式機器人開發平台，可供工業4.0自動控制程式教學運用，產品具有多項特色，如： 1. 開放式架構，可銜接支援各種Maker系列控制模組。 2. 支援各種程式語言(虛擬圖形化機器人控制軟體、Basic、C++、C#、Java、Scratch、APP、Python…) 3. 支援多種通訊介面(USB、GPIO、IRDA、Bluetooth、WiFi、Zigbee) 4. 支援多種感應互動功能(距離感測、聲音感測、觸摸感測、光學感測、跌倒感測、語音控制、wifi視訊監控...)。 5. 可同步控制8軸、16軸、32軸伺服馬達。 6. 可隨意組裝變形的機構設計。 7. 高科技雙足平衡控制技術。 8. 全球唯一低電量鹼性電池可驅動的多軸高階機器人。 9. 詳細 3D 圖解組裝步驟、3D 動畫、設計圖、程式編輯解說。 10. 配合國小、國中、高中職、大學共30等級課程，25場次國際競賽。 11. 自主研發生產伺服馬達，具備高效能、高精準控制、零齒隙、超高轉速、高扭力/尺寸重量比、雙向軸承設計、智慧電子技術。	
照片		

公司名稱	遠颺科技股份有限公司	17 互動教育
展出產品名稱	輕易打造虛擬攝影棚-融合實境即時互動系統	
專利及智財權	共獲取 2 項 2 國智慧財產權	
合作模式	行銷合作	
公司網址	www.farsailtw.com	
產品簡介	Farsail IR(Integrated Realigy) System-即時去背互動軟體，能即時融合被攝人物與虛擬情境，功能媲美造價昂貴的虛擬攝影棚，無論是教育界或是商界都可以運用。且有別於虛擬攝影棚繁瑣的操作流程，此軟體極為簡單的介面，一般使用者都可以立即上手。 本公司並長期投入虛擬實境、擴增實境技術開發，在AR商業應用上已發展多種可行性，如教學式數位教具或出版品應用，也自行推出自有品牌故事繪本—魔力奇奇系列擴增實境繪本。	
照片		

公司名稱	歐琺創智股份有限公司	18 互動教育
展出產品名稱	智慧學習積木系統	
專利及智財權	✧ 2 項 2 國智慧財產權申請中 ✧ 共獲取 1 項 1 國智慧財產權	
合作模式	行銷合作、資金合作	
公司網址	https://www.facebook.com/Opah-bot-%E6%99%BA%E6%84%9F%E6%95%99%E8%82%B2%E5%9F%B9%E8%A8%93%E7%87%9F-1590258637955721/timeline	
產品簡介	整合人工智慧應用與創新思維所開發出具教育性的積木系統，配合親子互動課程等，以培養孩童邏輯概念與創新思維。 Opah bot 智慧學習積木系統運用積木簡易組裝的親切模式，以及結合人工智慧應用的語音控制互動介面，可成為孩童生活的一部分。 目前 Opah bot 將以親子互動課程推出「把複雜變成簡單、簡單變成好玩、好玩變成樂趣、樂趣變成興趣」做為課程模式，不僅可以延展孩童想像力，還可以創造親子間美好的成長回憶；最後 Opah 期望將創新思維與未來人工智慧應用可以無縫融入生活中，並創造更美好的生活。	
照片	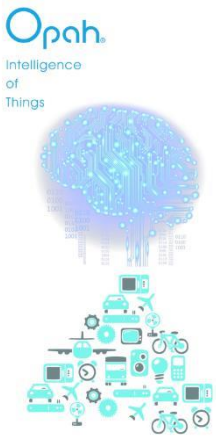	

公司名稱	啟德電子股份有限公司	19 健康照護
展出產品名稱	無線星光智慧體脂計	
專利及智財權	✧ 1 項 1 國智慧財產權申請中 ✧ 共獲取 42 項 7 國智慧財產權	
得獎紀錄	✧ 歐瑟若榮獲 2011-2012 Golden PIN 金點設計獎 (共四項商品) ✧ 歐瑟若榮獲德國 IF 工業設計獎 2003 / 2006 / 2008	
合作模式	生產合作、行銷合作	
公司網址	www.oserio.com	
產品簡介	自1980創始以來，致力於感應器、應變片、醫學量測、專業商用秤、摩登家用及廚房秤等產品之設計製造，得到歐美日無數大廠肯定，更榮獲德國IF工業設計獎，以及歐洲/美國/加拿大/澳洲專業量測認證。除OEM、ODM服務外，尚有Charder medical與oserio(歐瑟若)兩個自有品牌，經銷商遍及全球五大洲。 主力產品無線智慧型體脂計的特色為：彈指之間．健康無限．完美整合健康數據。是消費者自我健康管理的智慧工具，簡易操作介面，開創健康管理的無限可能，透過簡潔易懂的趨勢曲線圖，可隨時查閱各項健康量測數值，輕鬆掌握健康資訊。	
照片		

公司名稱	華星科技股份有限公司	20 健康照護
展出產品名稱	智慧成人紙尿褲	
專利及智財權	✧ 2 項 2 國智慧財產權申請中 ✧ 共獲取 2 項 2 國智慧財產權	
得獎紀錄	103 年資訊月百大創新產品獎	
合作模式	技術合作、生產合作、行銷合作、資金合作	
公司網址	www.sinopulsar.com.tw	
產品簡介	1.結合手機 APP 作排遺即時主動警示，避免尿布疹發生，或防止交互再感染減輕照護者的焦慮感，提昇照護者與被照護者生活品質。 2.模擬人體表皮感覺，可依個人需求警示水準。 3.唯一大小便均可警示，操作簡單。 4.有防走失功能。 5.紙尿褲是拋棄式的，感測模組可重複使用，滿足清潔/健康/安全需求。	
照片		

公司名稱	新鉅峰國際科技有限公司	21 健康照護
展出產品名稱	i-MED 智慧型醫療服務系統	
專利及智財權	✧ 1 項 1 國智慧財產權申請中 ✧ 共獲取 2 項 1 國智慧財產權	
合作模式	技術合作、行銷合作、資金合作	
公司網址	www.njf.com.tw	
產品簡介	鑒於台灣人口結構老化，個人健康照護將會是未來產業的主流之一，本公司結合硬體、軟體與服務，提供民眾更完善的個人健康照護系統，並藉由創新的營運模式，幫助小型診所、藥局永續經營。藥局透過i-MED藥袋列印小幫手程式在藥袋上列印出包含用藥資訊的QR CODE，民眾即可利用安裝於手持裝置的i-MED健康照護APP掃描QR CODE，一鍵設置用藥提醒、個人保健等相關應用，並計畫建構電子商城APP，幫助藥局建立O2O模式，可透過線上營銷帶動線下經營與線下消費。透過與印表機代理商、紙廠、ERP商等的合作，配合公司自身研發的軟、硬體，擴展為一條龍的整體服務模式，並聯合合作藥局，成立新型態的連鎖專業醫療電子商務、建立家庭藥師的觀念。	
照片		

公司名稱	鴻鼎資訊有限公司	22 健康照護
展出產品名稱	掛號候診服務暨健康諮商行動平台	
專利及智財權	共獲取 2 項 1 國智慧財產權	
得獎紀錄	衛生福利部國民健康署 健康促進雲端加值應用 優質獎	
合作模式	技術合作、資金合作	
公司網址	www.holdingtop.com	
產品簡介	掛號候診服務暨健康諮商行動平台創新服務：整合平台診所掛號系統與健康醫藥APP 開發技術，串接診所醫療資訊系統。透過後端資訊服務協助，紀錄個人化衛教服務關鍵字，並且不定期傳送關懷重點康健資訊。為運用廣告主、服務提供者以及民眾等三方需求，創造利潤空間。 居家照顧服務運用協作系統平台：市面上唯一與衛福部串接之居服系統。目前居家、社區、照護機構等各單位間，缺乏資訊應用與系統整合，照護過程資料無法查詢也難以追溯。本系統以個案為中心，不論使用何種服務，都能在新的項目中展開、調閱服務經歷與資源運用情形，可快速評估個案所需資源，進行統整運作。	
照片		

報名方式：

一律採網路報名，請連結：http://www.technomart.org.tw/

(注意事項：如您線上報名完成後，24 小時內未收到系統回函，請務必來電確認，未確認者將視同報名失敗，現場報名者恕無法提供會議資料及餐盒，造成不便敬請見諒)

- **開放報名時間：**即日起至 105.06.16 (四)下午 6:00 止。
- **費用：**全程免費
- **報到時間：**105.06.21(二)上午 10:00 -10:30
- **報到地點：**臺大醫院國際會議中心 3 樓 301 會議室

  (台北市中正區徐州路 2 號)
- **洽詢電話：** 03-5913811 楊小姐
- **注意事項：**

1.活動當日報到採姓氏筆劃順序，請攜帶名片至會場報到。

2.本活動資料袋及午餐餐券等限本人領取，請於報到時間內完成報到程序，恕不接受代領。逾時報到者恕不保留餐券及活動資料，造成不便敬請見諒。

3.主辦單位保有本活動各項變更之權益。

■ 臺大醫院國際會議中心 交通示意圖

(地址：台北市中正區徐州路 2 號， 電話： 02-77240109)